



## PROPOSTAS DA LINHA TRONCO DE DUTOS

### LOCALIZAÇÃO



Os serviços serão realizados na área do Porto do Itaqui. Endereço: Av. dos Portugueses, s/n, Cep: 65.085-370, São Luís – MA

## **PROPOSTA 01**





**PROPOSTA 02**





**PROPOSTA 03**

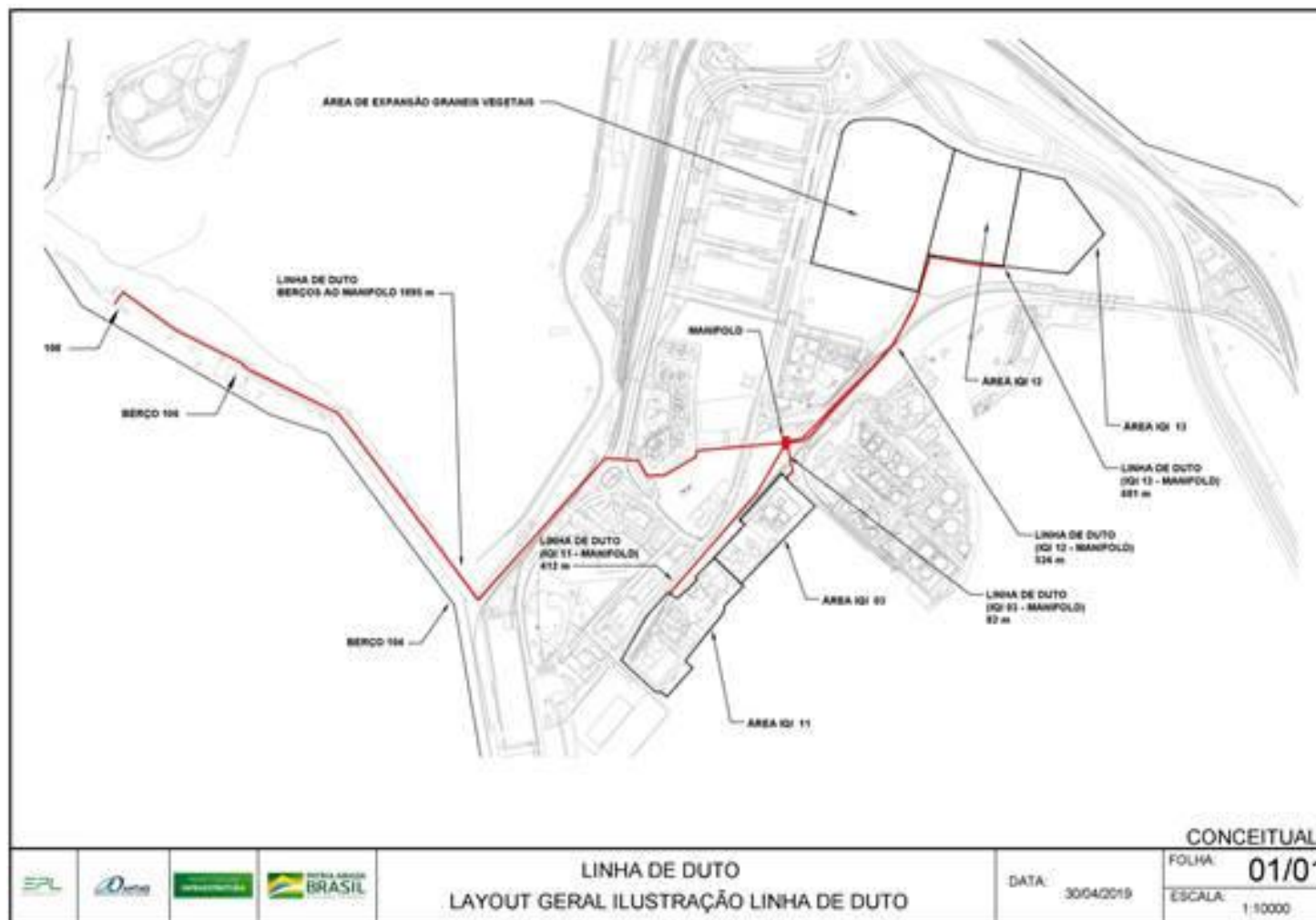

CONCEITUAL



LINHA DE DUTO  
LAYOUT GERAL ILUSTRAÇÃO LINHA DE DUTO

DATA: 30/04/2019

FOLHA: 01/01  
ESCALA: 1:10000